



# Maasstreek Makelaardij



## Echt, Steeg 3



Graaf 27, 6101 CC Echt



[info@maasstreek.nl](mailto:info@maasstreek.nl)



[www.maasstreek.nl](http://www.maasstreek.nl)



0475-486565



## Echt, Steeg 3

Uitstekend onderhouden en goed geïsoleerd geschakeld woonhuis met een grote inpandige garage en een kleine, besloten tuin.

De woning is gelegen in hartje centrum van Echt, gesitueerd op een mooie en rustige locatie, op loopafstand van alle voorzieningen. Bovendien zijn de autosnelwegen A2 en A73 in slechts enkele autominuten bereikbaar

### INDELING EN AFWERKING:

#### Begane grond:

De begane grond is afgewerkt met een mooie marmeren vloer en beschikt o.a. over een hal (5 m<sup>2</sup>), toilet met fonteintje, ruime en lichte woonkamer (36 m<sup>2</sup>), open keuken (5 m<sup>2</sup>) met een keukenopstelling v.v. een gaskookplaat en elektrische oven (beiden 2023), afzuigkap en een koelkast en een ruime garage/hobbyruimte (32 m<sup>2</sup>), welke ook inpandig bereikbaar is.

#### Tuin:

De besloten en onderhoudsvriendelijke tuin is gelegen op het oosten en beschikt over optimale privacy.

#### Eerste verdieping:

Overloop, 3 slaapkamers (15 m<sup>2</sup>, 9 m<sup>2</sup> en 6 m<sup>2</sup>) en een eenvoudige badkamer (5 m<sup>2</sup>) met douche, wastafel, toilet en aansluiting voor de wasmachine. Daarnaast beschikt deze verdieping over een royaal dakterras (18 m<sup>2</sup>).

#### Tweede verdieping:

De ruime zolder (22 m<sup>2</sup>) is bereikbaar via een vaste trap, hier bestaat de mogelijkheid voor het realiseren van een 4<sup>e</sup> slaapkamer.

#### Algemeen:

Goed isolatiepakket: o.a. dak-, vloer- en spouwisolatie alsmede dubbele beglazing in hardhouten kozijnen.

Woonoppervlakte circa 93 m<sup>2</sup> exclusief zolder, perceel 128 m<sup>2</sup>.

Energie label B.

HR combi ketel (2004).

Bouwjaar 1993.

## Vraagprijs € 285.000,- k.k.





Voorzijde | Entrée





Hal | Inpandige garage







Woonkamer





Woonkamer | Keuken





Keuken







Tuin





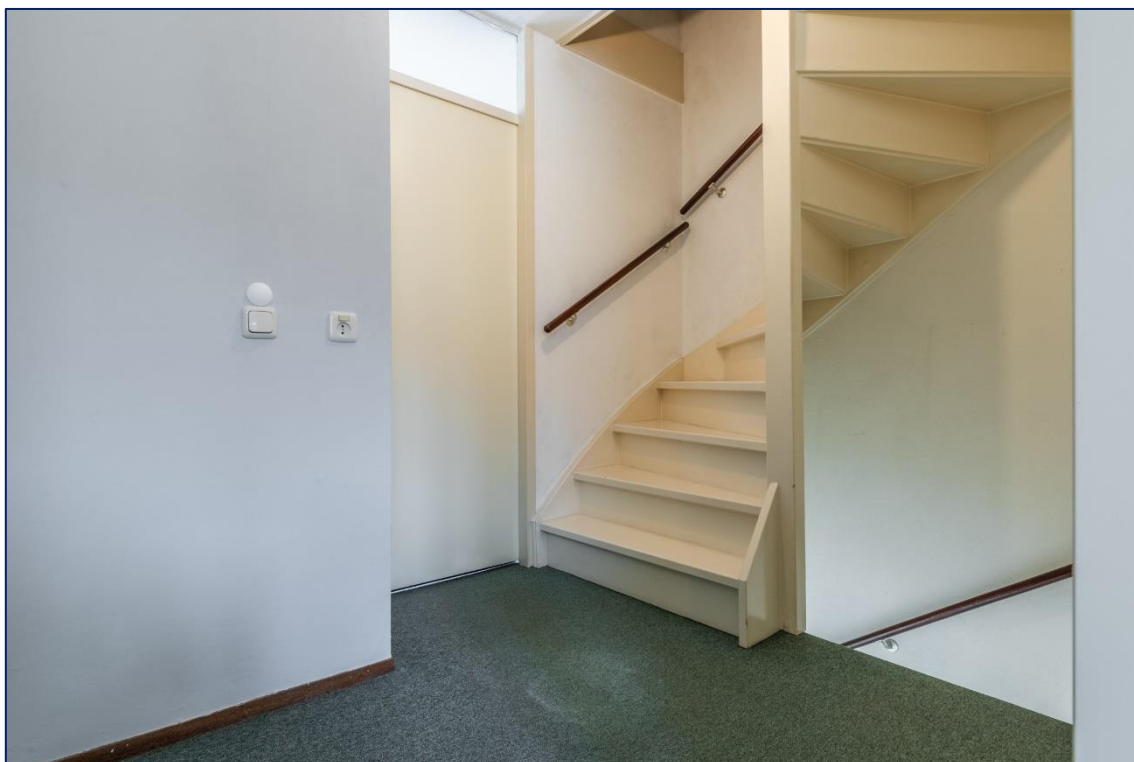

Overloop | Badkamer





Badkamer







Slaapkamer





Slaapkamer







Slaapkamer





Dakterras







Straatbeeld



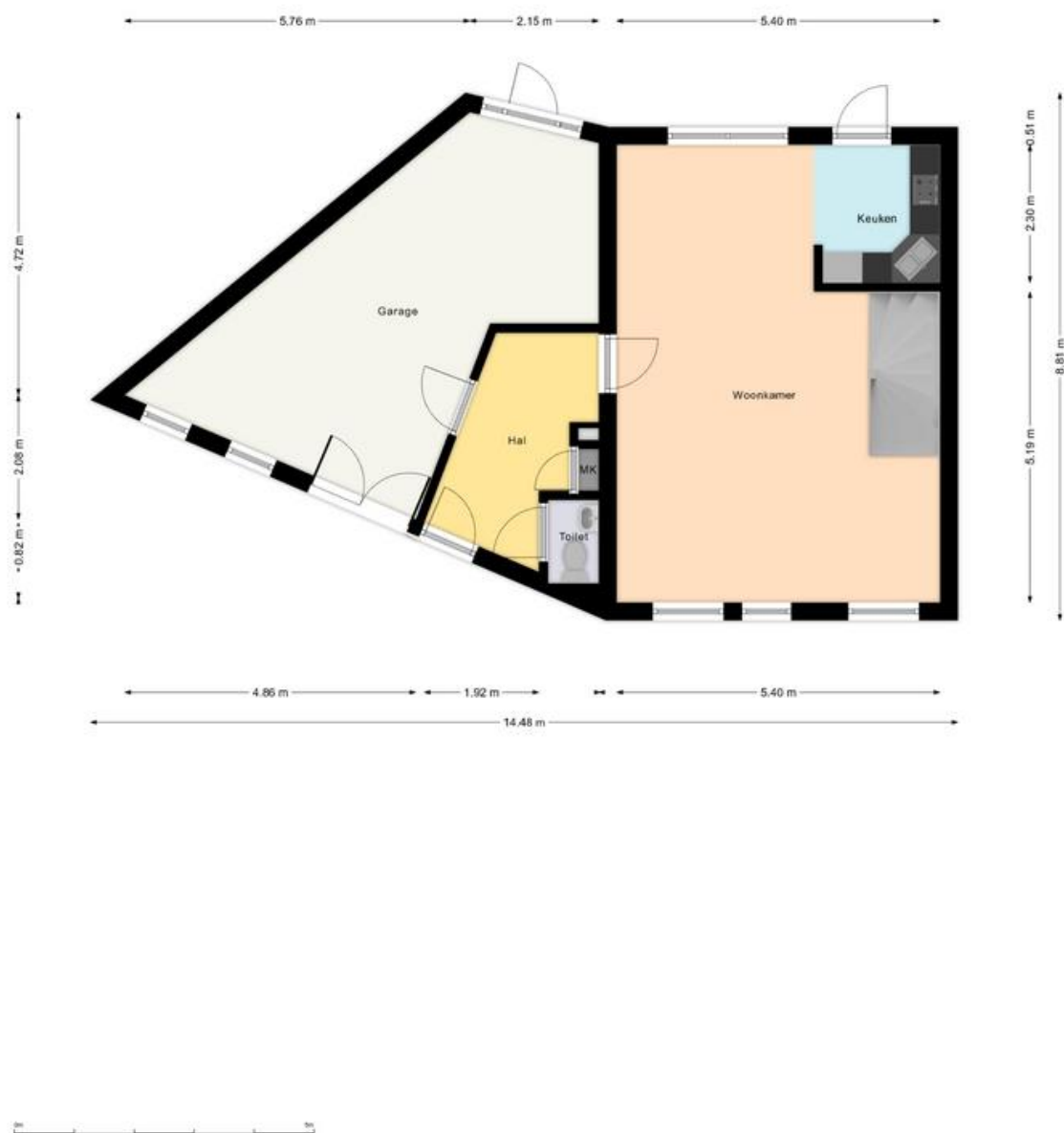





Begane grond



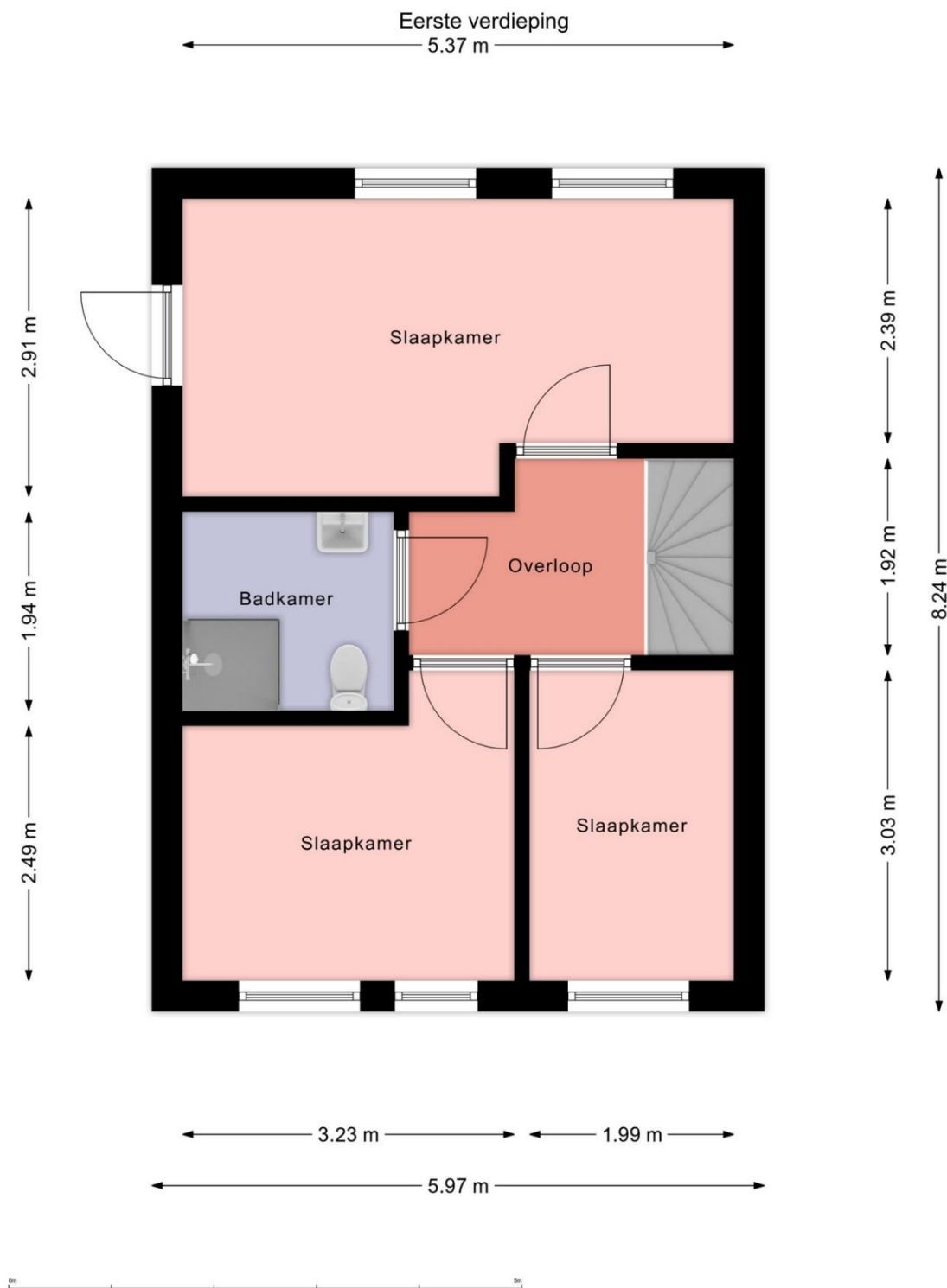





## Eerste verdieping



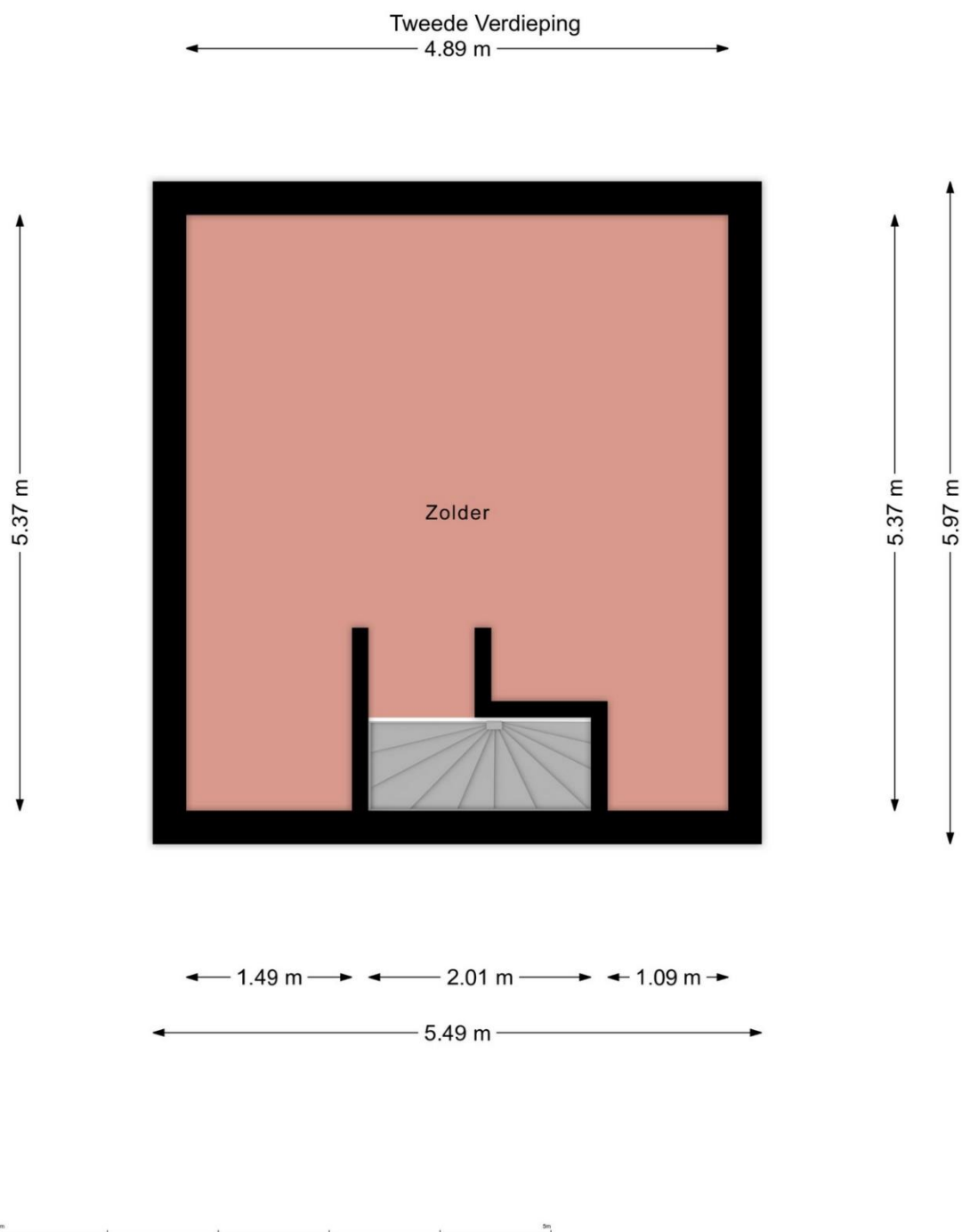





Kadastrale kaart

Uw referentie: 000



<p>12345 Perceelnummer 25 Huisnummer</p> <p>— Vastgestelde kadastrale grens — Voorlopige kadastrale grens — Administratieve kadastrale grens — Bebouwing</p>	<p>Schaal 1: 500</p> <p>Kadastrale gemeente Echt Sectie M Perceel 1872</p>	
--	--	--

Voor een eensluitend uittreksel, geleverd op 19 november 2020  
De bewaarder van het kadaster en de openbare registers

Aan dit uittreksel kunnen geen betrouwbare maten worden ontleend.  
De Dienst voor het kadaster en de openbare registers behoudt zich de intellectuele  
eigendomsrechten voor, waaronder het auteursrecht en het databankenrecht.



## Leest u dit nog even....

### **Brochure:**

Aan de samenstelling van deze brochure is de grootste zorg besteed, waarbij de beschikbare informatie en tekeningen de huidige situatie zo goed mogelijk weergeven. Ten aanzien van de juistheid kunnen wij echter geen aansprakelijkheid aanvaarden. Omdat Maastreek Makelaardij geen professionele inmeter is, dienen de tekeningen als indicatief beschouwd te worden en de maatvoeringen die tijdens de bezichtiging waar te nemen zijn, zijn bindend.

### **Onderzoeksplicht:**

Een geïnteresseerde/koper heeft een onderzoeksplicht naar alle zaken die voor hem/haar van belang zijn (bijv. de gebruiksmogelijkheden, staat van onderhoud, bestemming, vergunning etc.). Het staat uiteraard altijd vrij om voor eigen rekening een bouwkundige of adviseur te raadplegen, dan wel een nieuwe inmeting te laten uitvoeren.

### **Bieding:**

De vraagprijs dient gezien te worden als een uitnodiging tot het doen van een bieding. Het bod dat u wilt uitbrengen kunt u telefonisch of per e-mail kenbaar maken bij de makelaar, maar dient ook via het Biedlogboek Eerlijk Bieden worden ingediend. Hiervoor ontvangt u een mail waarin een link naar het betreffende dossier in Eerlijk Bieden. Naast de geboden koopprijs dient u in dit bod kenbaar te maken onder welke voorwaarden en tot hoe lang u dit bod gestand doet. Voorwaarden kunnen zijn: financieringsvoorbehoud, voorbehoud verkoop huidige woning of aanvaardingstermijn. Meer informatie en hoe het bieden via het Biedlogboek van Eerlijk Bieden werkt, leest u [hier](#).

### **Wilsovereenstemming en schriftelijkheidsvereiste:**

Een overeenkomst komt pas tot stand indien overeenstemming is bereikt over zowel de koopsom, de gestelde voorwaarden en de datum van oplevering. Op basis hiervan stelt de makelaar de koopovereenkomst op conform het model van VBO. Uit deze overeenkomst vloeien pas verplichtingen voort zodra beide partijen deze overeenkomst hebben ondertekend.

### **Keuze notaris en waarborgsom/bankgarantie:**

Aangezien de kosten voor o.m. het opmaken van de leveringsakte voor rekening van koper komen, ligt de keuze voor de notaris bij koper, tenzij van tevoren uitdrukkelijk is aangegeven dat de notariskeuze aan de verkopende partij is. Een uitdrukkelijk onderdeel van de koopovereenkomst is de waarborgsom c.q. bankgarantie van 10% van de koopsom, welke door koper voldaan dient te worden binnen de in de koopovereenkomst gestelde termijn en te deponeren bij de gekozen notaris.

### **Bedenktijd:**

De koper die een natuurlijk persoon is en die niet handelt in de uitoefening van een beroep of bedrijf, heeft een bedenktijd om de overeenkomst te ontbinden. Deze bedenktijd duurt drie dagen en begint om 0.00 uur van de dag die volgt op de dag de tussen partijen opgemaakte en ondertekende koopovereenkomst (in kopie) ter hand wordt gesteld aan koper. Koper kan de ontbinding van de koop bewerkstelligen door vóór de afloop van de termijn de ontbinding in schriftelijke vorm of per e-mail kenbaar te maken. Na ontbinding zijn beide partijen tegenover elkaar van iedere uit de koop voortvloeiende verplichting bevrijd. Een uitgebreidere omschrijving van deze bepaling is terug te vinden in de koopovereenkomst.





## Tot slot...

Maastreek Makelaardij is in Midden-Limburg al 25 jaar uw deskundige en ervaren adviseur op het gebied van particulier- en bedrijfsmatig vastgoed, zowel in de verkoop- als verhuursector. Ons kantoor is aangesloten bij de branchevereniging VBO en daarnaast geregistreerd bij de SCVM. De SCVM (Stichting Certificering Van Makelaar) registreert vakbekwame, gecertificeerde makelaars. De SCVM borgt de kwaliteit en integriteit van makelaars in één register. Door het volgen van permanente educatie houden wij onze vakkennis nauwkeurig op peil.

Als registertaxateur verzorgen wij door het NWWI gevalideerde taxatierapporten, benodigd voor onder meer een hypotheekaanvraag, aan- of verkoop en geaccepteerd door alle geldverstrekkers, notarissen, advocaten en de belastingdienst. Maastreek Makelaardij is aangesloten en ingeschreven bij het taxatieregister van de NRV (vakgroep Wonen en Bedrijfsmatig onroerend goed).

### **De verkoper(s)/verhuurder(s) van dit object kozen niet voor niets voor Maastreek Makelaardij!**

Onze makelaars willen ook graag u van een betrouwbaar en kundig advies voorzien, in het geval u overweegt uw huidige woning of bedrijfspand te verkopen of te verhuren.

Neem gerust contact op voor een **vrijblijvend én gratis advies of waardebeoordeling van uw vastgoed**. En gaat u uw woning via ons kantoor verkopen, dan kunt u óók rekenen op onze service. Wij zullen u desgewenst **gratis en deskundige adviseren** bij een eventueel nieuwe, door u aan te kopen woning.

### **Heeft u nog vragen?**

Neem dan gerust vrijblijvend contact met ons op!

Wij zijn bereikbaar via **0475-48 65 65** of [info@maastreek.nl](mailto:info@maastreek.nl)

Met vriendelijke groet,

## Team Maastreek Makelaardij

