



Maastreek Makelaardij



Melick, Irenelaan 5



Graaf 27, 6101 CC Echt



info@maastreek.nl



www.maastreek.nl



0475-486565



Melick, Irenelaan 5

Gelijkvloers wonen op toplocatie!

In een fraaie en representatieve woonomgeving gelegen vrijstaande bungalow met een grote garage en een royale tuin op een mooi perceel van maar liefst 1.005 m².

Absoluut een van de mooiste locaties van Melick, gelegen in een mooie en rustige woonomgeving, op korte afstand van winkels en scholen, alsmede op korte afstand van de fraaie natuur- en wandelgebieden "de Meinweg" en "het Roerdal". Bovendien is de autosnelweg A73, alsmede het centrum van Roermond binnen enkele autominuten goed bereikbaar.

Het woonhuis is gebouwd in 1968, royaal en levensloopbestendig ingedeeld en biedt de ideale mogelijkheid om, na enige modernisering, uw droomhuis te realiseren.

INDELING EN AFWERKING:

Begane grond:

Ontvangsthal (9 m²) met tegelvloer, toilet met fonteintje, ruime Z-vormige woonkamer (49 m²) met een open haard, lichtstraat en toegang tot het overdekte terras, open keuken (9 m²) met een keukenopstelling v.v. een keramische kookplaat, afzuigkap, oven en vaatwasser, bijkeuken (5 m²) met aansluitingen voor witgoed, 3 slaapkamers (14 m², 14 m² en 9 m²), badkamer (5 m²) met ligbad, douche, wastafel en toilet en de grote, inpandige garage (29 m²).

De besloten achtertuin is gunstig gelegen op het westen en beschikt over een overdekt terras, berging en veel privacy.

ALGEMEEN:

Energie label F.

O.a. voorzien van dakisolatie, deels dubbele beglazing en hete lucht verwarming.

Perceel 1.005 m², woonoppervlakte ca. 132 m².

Vraagprijs € 460.000,- k.k.



Entrée





Hal





Hal





Woonkamer





Woonkamer





Eetkamer





Eetkamer | Keuken





Keuken





Toilet | Slaapkamergang

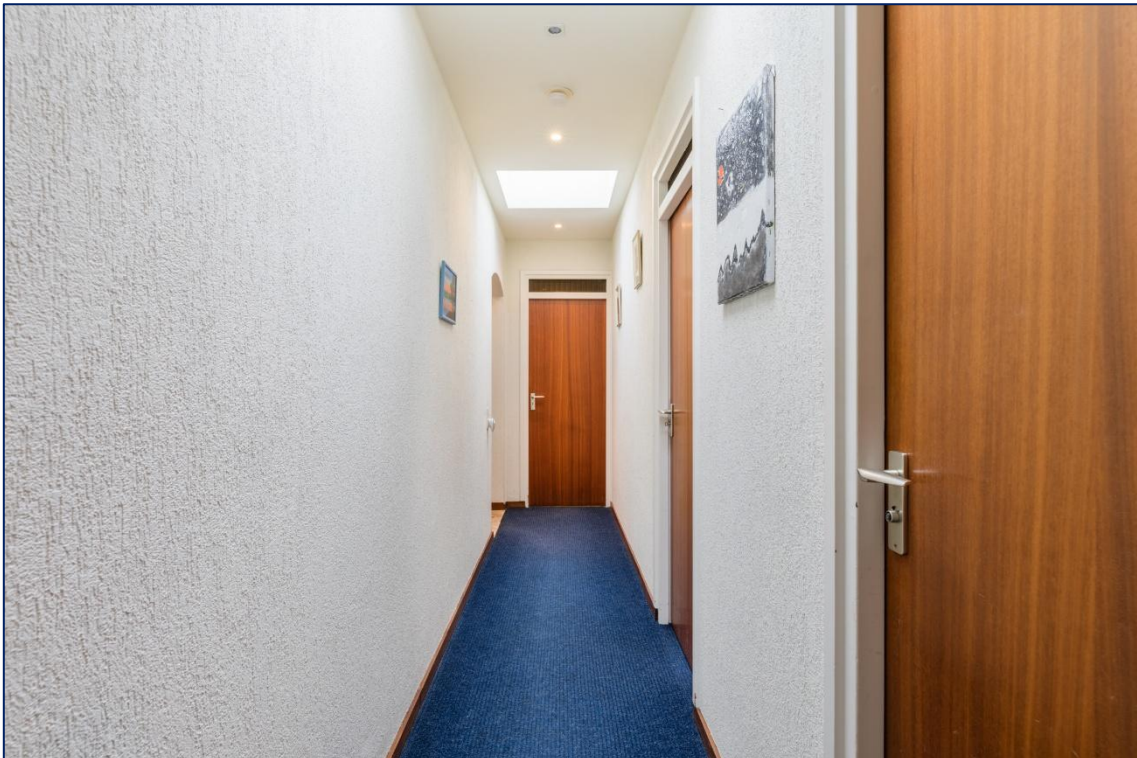



Slaapkamer





Slaapkamer





Slaapkamer





Badkamer





Badkamer





Overdekt terras | Tuin





Tuin





Ligging





Begane grond





Begane grond





Kadastrale kaart

Uw referentie: 000



12345 Perceelnummer	Deze kaart is noordgericht	Schaal 1: 500	
25 Huisnummer	Vastgestelde kadastrale grens	Kadastrale gemeente Melick en Herkenbosch	
— Vastgestelde kadastrale grens	Voorlopige kadastrale grens	Stectie E	
— Voorlopige kadastrale grens	Administratieve kadastrale grens	Perceel 4533	
— Administratieve kadastrale grens	Bebouwing	Aan dit uittreksel kunnen geen betrouwbare maten worden ontleend. De Dienst voor het kadaster en de openbare registers behoudt zich de intellectuele eigendomsrechten voor, waaronder het auteursrecht en het databankenrecht.	
Voor een eensluidend uittreksel, geleverd op 30 december 2025 De bewaarder van het kadaster en de openbare registers			



Leest u dit nog even....

Brochure:

Aan de samenstelling van deze brochure is de grootste zorg besteed, waarbij de beschikbare informatie en tekeningen de huidige situatie zo goed mogelijk weergeven. Ten aanzien van de juistheid kunnen wij echter geen aansprakelijkheid aanvaarden. Omdat Maastreek Makelaardij geen professionele inmeter is, dienen de tekeningen als indicatief beschouwd te worden en de maatvoeringen die tijdens de bezichtiging waar te nemen zijn, zijn bindend.

Onderzoeksplicht:

Een geïnteresseerde/koper heeft een onderzoeksplicht naar alle zaken die voor hem/haar van belang zijn (bijv. de gebruiksmogelijkheden, staat van onderhoud, bestemming, vergunning etc.). Het staat uiteraard altijd vrij om voor eigen rekening een bouwkundige of adviseur te raadplegen, dan wel een nieuwe inmeting te laten uitvoeren.

Bieding:

De vraagprijs dient gezien te worden als een uitnodiging tot het doen van een bieding. Het bod dat u wilt uitbrengen kunt u telefonisch of per e-mail kenbaar maken bij de makelaar, maar dient ook via het Biedlogboek Eerlijk Bieden worden ingediend. Hiervoor ontvangt u een mail waarin een link naar het betreffende dossier in Eerlijk Bieden. Naast de geboden koopprijs dient u in dit bod kenbaar te maken onder welke voorwaarden en tot hoe lang u dit bod gestand doet. Voorwaarden kunnen zijn: financieringsvoorbehoud, voorbehoud verkoop huidige woning of aanvaardingstermijn. Meer informatie en hoe het bieden via het Biedlogboek van Eerlijk Bieden werkt, leest u [hier](#).

Wilsovereenstemming en schriftelijkheidsvereiste:

Een overeenkomst komt pas tot stand indien overeenstemming is bereikt over zowel de koopsom, de gestelde voorwaarden en de datum van oplevering. Op basis hiervan stelt de makelaar de koopovereenkomst op conform het model van VBO. Uit deze overeenkomst vloeien pas verplichtingen voort zodra beide partijen deze overeenkomst hebben ondertekend.

Keuze notaris en waarborgsom/bankgarantie:

Aangezien de kosten voor o.m. het opmaken van de leveringsakte voor rekening van koper komen, ligt de keuze voor de notaris bij koper, tenzij van tevoren uitdrukkelijk is aangegeven dat de notariskeuze aan de verkopende partij is. Een uitdrukkelijk onderdeel van de koopovereenkomst is de waarborgsom c.q. bankgarantie van 10% van de koopsom, welke door koper voldaan dient te worden binnen de in de koopovereenkomst gestelde termijn en te deponeren bij de gekozen notaris.

Bedenktijd:

De koper die een natuurlijk persoon is en die niet handelt in de uitoefening van een beroep of bedrijf, heeft een bedenktijd om de overeenkomst te ontbinden. Deze bedenktijd duurt drie dagen en begint om 0.00 uur van de dag die volgt op de dag de tussen partijen opgemaakte en ondertekende koopovereenkomst (in kopie) ter hand wordt gesteld aan koper. Koper kan de ontbinding van de koop bewerkstelligen door vóór de afloop van de termijn de ontbinding in schriftelijke vorm of per e-mail kenbaar te maken. Na ontbinding zijn beide partijen tegenover elkaar van iedere uit de koop voortvloeiende verplichting bevrijd. Een uitgebreidere omschrijving van deze bepaling is terug te vinden in de koopovereenkomst.



Tot slot...

Maastreek Makelaardij is in Midden-Limburg al 25 jaar uw deskundige en ervaren adviseur op het gebied van particulier- en bedrijfsmatig vastgoed, zowel in de verkoop- als verhuursector. Ons kantoor is aangesloten bij de branchevereniging VBO en daarnaast geregistreerd bij de SCVM. De SCVM (Stichting Certificering Van Makelaar) registreert vakbekwame, gecertificeerde makelaars. De SCVM borgt de kwaliteit en integriteit van makelaars in één register. Door het volgen van permanente educatie houden wij onze vakkennis nauwkeurig op peil.

Als registertaxateur verzorgen wij door het NWWI gevalideerde taxatierapporten, benodigd voor onder meer een hypotheekaanvraag, aan- of verkoop en geaccepteerd door alle geldverstrekkers, notarissen, advocaten en de belastingdienst. Maastreek Makelaardij is aangesloten en ingeschreven bij het taxatieregister van de NRV (vakgroep Wonen en Bedrijfsmatig onroerend goed).

De verkoper(s)/verhuurder(s) van dit object kozen niet voor niets voor Maastreek Makelaardij!

Onze makelaars willen ook graag u van een betrouwbaar en kundig advies voorzien, in het geval u overweegt uw huidige woning of bedrijfspand te verkopen of te verhuren.

Neem gerust contact op voor een **vrijblijvend én gratis advies of waardebeoordeling van uw vastgoed**. En gaat u uw woning via ons kantoor verkopen, dan kunt u óók rekenen op onze service. Wij zullen u desgewenst **gratis en deskundige adviseren** bij een eventueel nieuwe, door u aan te kopen woning.

Heeft u nog vragen?

Neem dan gerust vrijblijvend contact met ons op!

Wij zijn bereikbaar via **0475-48 65 65** of info@maastreek.nl

Met vriendelijke groet,

Team Maastreek Makelaardij

