



maasstreek makelaars



Echt,
Bovenstestraat 51

woon fijn
werk fijn
leef fijn



Graaf 27 • 6101 CC Echt

0475 48 65 65

maasstreek.nl

info@maasstreek.nl



maasstreek makelaars

Echt, Bovenstestraat 51

Modern, levensloopbestendig wonen met karakter in hartje centrum!

In het centrum van Echt, tegenover de Stoba, waar historie en levendigheid samenkomen, ligt deze volledig getransformeerde woning. De voormalige winkel-/horecaruimte is in 2026 met oog voor detail en comfort omgebouwd tot een moderne, gelijkvloerse woning met verrassend veel extra ruimte.

Het pand dateert oorspronkelijk uit omstreeks 1900 en kenmerkt zich door een stijlvolle, bijna art-deco-achtige architectuur met sierlijke details, ronde vormen en ornamenten aan de buitenzijde. Binnen is het geheel volledig gemoderniseerd: strak afgewerkt, lichte materialen, hoge plafonds en subtiele sierlijsten die een mooie knipoog geven naar het verleden.

De woning is volledig gasloos uitgevoerd en wordt verwarmd en gekoeld middels airconditioning, wat zorgt voor een comfortabel en toekomstbestendig woonklimaat.

De ligging is ideaal: alle voorzieningen bevinden zich letterlijk op loopafstand, van winkels en supermarkten tot scholen, restaurants en horecaplein De Valk. Daarnaast zijn de autosnelwegen A2 en A73 binnen enkele minuten bereikbaar, met snelle verbindingen richting onder andere Roermond, Sittard, Maastricht en Eindhoven. Ook Duitsland en België liggen op korte afstand.

INDELING EN AFWERKING

Begane grond:

Via de entree kom je binnen in de hal (6 m²), die in open verbinding staat met de woonkamer en keuken. Dankzij de hoekligging en de vele raampartijen is de leefruimte uitzonderlijk licht, met daglicht van twee zijden.

De open keuken is modern uitgevoerd en voorzien van een inductiekookplaat met afzuigkap, vaatwasser, koelkast en combimagnetron. Het geheel is afgewerkt met een lichte PVC-vloer die zorgt voor een rustige en moderne uitstraling.

Via de hal is de ruime slaapkamer bereikbaar, eveneens voorzien van airconditioning. Vanuit de tussenruimte zijn de badkamer en het separate toilet toegankelijk. De badkamer is compleet ingericht met een inloopdouche, wastafel en aansluiting voor witgoed.

Aan de in deze brochure verstrekte informatie kunnen geen rechten worden ontleend.
Het is ook geen aanbod, maar bedoeld als een uitnodiging om in onderhandeling te treden.





maasstreek makelaars

Overige ruimtes:

Een absoluut pluspunt is het souterrain: een volledig gewelfde, karakteristieke kelder met verrassend veel bergruimte. Daarnaast beschikt de woning over een bergzolder, bereikbaar via een vlizotrap.

ALGEMEEN:

- Bouwjaar: ca. 1900
- Volledig getransformeerd en opgeleverd in 2025/2026
- Gelijkvloers en levensloopbestendig
- Gasloos wonen
- Verwarming en koeling via airconditioning
- Gelegen in het centrum van Echt
- Ruim souterrain en bergzolder aanwezig

Vraagprijs: € 209.000,- k.k.

Aan de in deze brochure verstrekte informatie kunnen geen rechten worden ontleend.
Het is ook geen aanbod, maar bedoeld als een uitnodiging om in onderhandeling te treden.





maasstreek makelaars



Keuken



Aan de in deze brochure verstrekte informatie kunnen geen rechten worden ontleend.
Het is ook geen aanbod, maar bedoeld als een uitnodiging om in onderhandeling te treden.





maastreek makelaars



Woonkamer



Aan de in deze brochure verstrekte informatie kunnen geen rechten worden ontleend.
Het is ook geen aanbod, maar bedoeld als een uitnodiging om in onderhandeling te treden.





maasstreek makelaars



Woonkamer



Aan de in deze brochure verstrekte informatie kunnen geen rechten worden ontleend.
Het is ook geen aanbod, maar bedoeld als een uitnodiging om in onderhandeling te treden.





maastreek makelaars



Slaapkamer



Aan de in deze brochure verstrekte informatie kunnen geen rechten worden ontleend.
Het is ook geen aanbod, maar bedoeld als een uitnodiging om in onderhandeling te treden.





maastreek makelaars

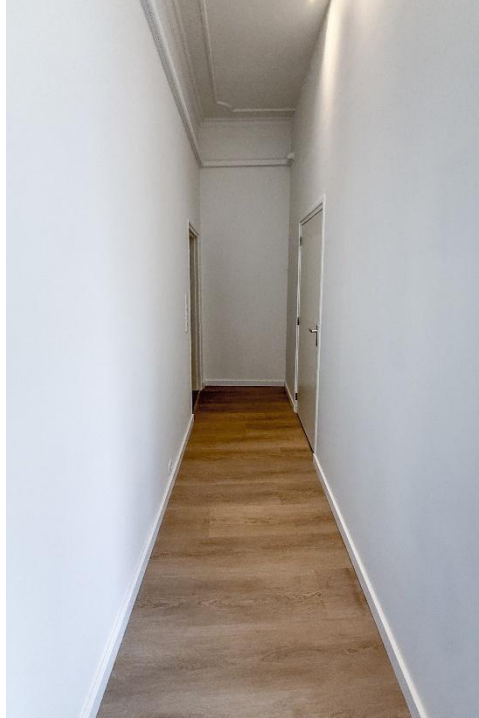

Gang

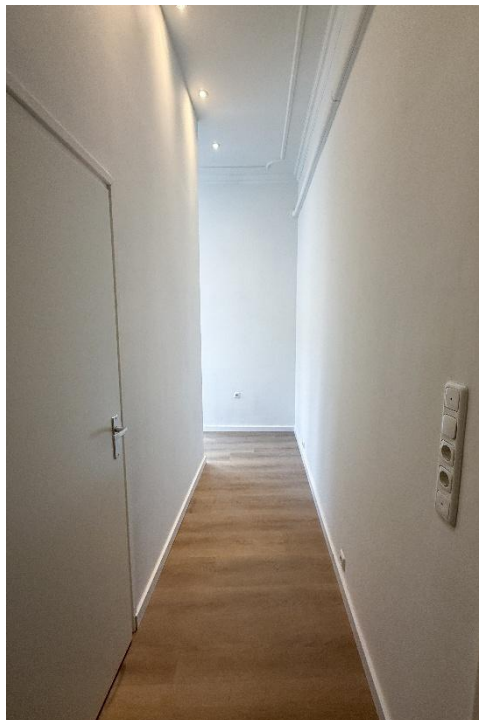

Aan de in deze brochure verstrekte informatie kunnen geen rechten worden ontleend.
Het is ook geen aanbod, maar bedoeld als een uitnodiging om in onderhandeling te treden.





maasstreek makelaars

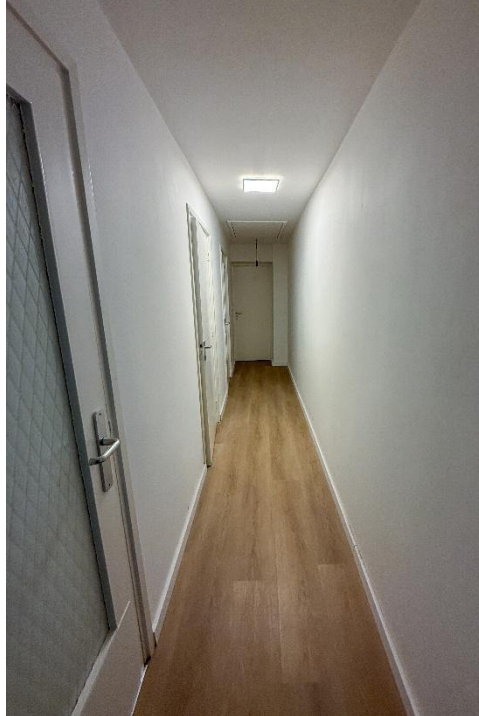

Gang - Toilet

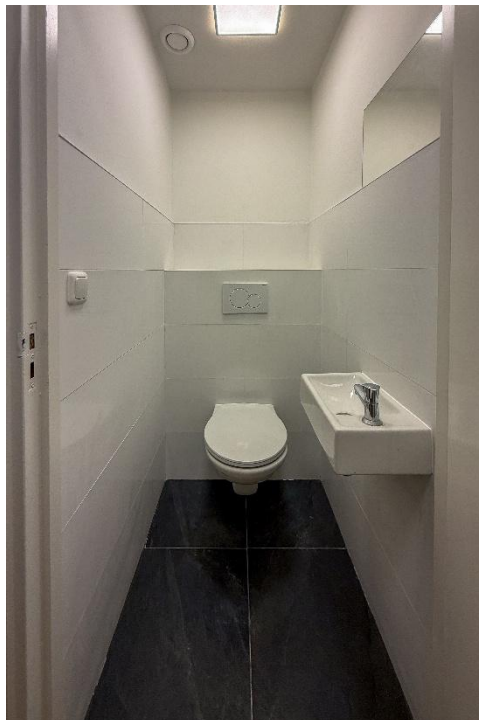

Aan de in deze brochure verstrekte informatie kunnen geen rechten worden ontleend.
Het is ook geen aanbod, maar bedoeld als een uitnodiging om in onderhandeling te treden.



maastreek makelaars



Badkamer

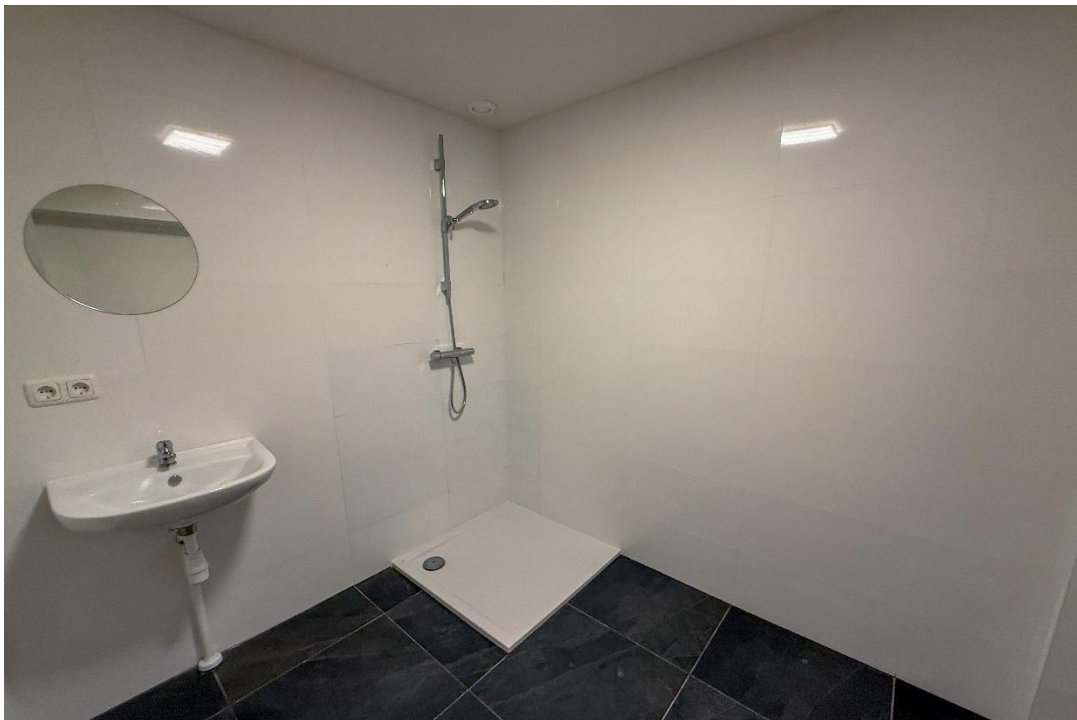

Aan de in deze brochure verstrekte informatie kunnen geen rechten worden ontleend.
Het is ook geen aanbod, maar bedoeld als een uitnodiging om in onderhandeling te treden.





maasstreek makelaars

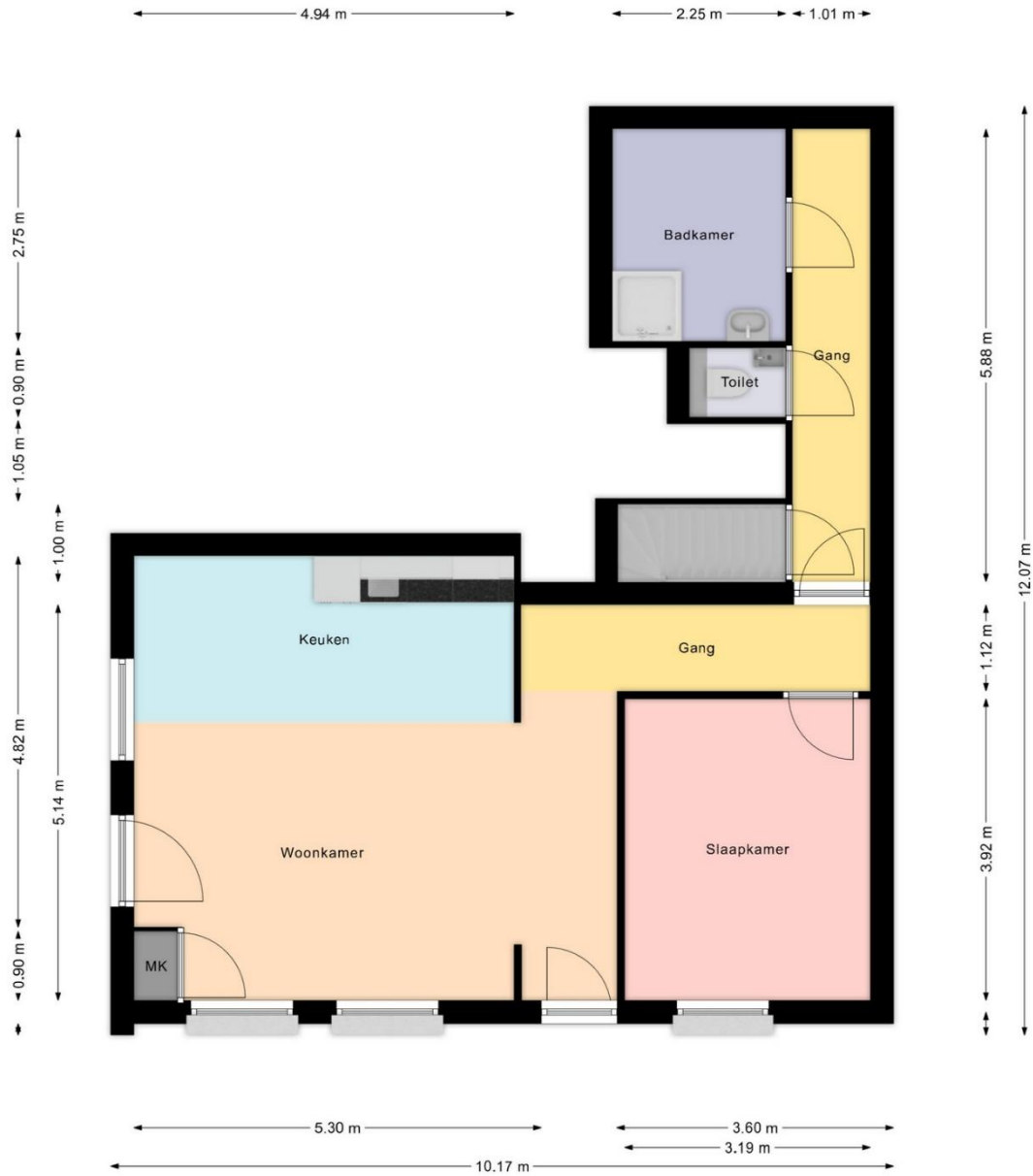

Begane grond

Aan de in deze brochure verstrekte informatie kunnen geen rechten worden ontleend.
Het is ook geen aanbod, maar bedoeld als een uitnodiging om in onderhandeling te treden.





maasstreek makelaars

Kadastrale kaart

Uw referentie: 000



12345	Deze kaart is noordgericht	Kadastrale gemeente	Echt
25	Perceelnummer	Sectie	M
	Huisnummer	Perceel	1512
—	Vastgestelde kadastrale grens		
—	Voorlopige kadastrale grens		
—	Administratieve kadastrale grens		
—	Bebouwing		

Voor een eensluitend uittreksel, geleverd op 3 april 2026
De bewaarder van het kadaster en de openbare registers

Aan dit uittreksel kunnen geen betrouwbare maten worden ontleend.
De Dienst voor het kadaster en de openbare registers behoudt zich de intellectuele eigendomsrechten voor, waaronder het auteursrecht en het databankenrecht.



Aan de in deze brochure verstrekte informatie kunnen geen rechten worden ontleend.
Het is ook geen aanbod, maar bedoeld als een uitnodiging om in onderhandeling te treden.





maastreek makelaars

Leest u dit nog even....

Brochure:

Aan de samenstelling van deze brochure is de grootste zorg besteed, waarbij de beschikbare informatie en tekeningen de huidige situatie zo goed mogelijk weergeven. Ten aanzien van de juistheid kunnen wij echter geen aansprakelijkheid aanvaarden. Omdat Maastreek Makelaardij geen professionele inmeter is, dienen de tekeningen als indicatief beschouwd te worden en de maatvoeringen die tijdens de bezichtiging waar te nemen zijn, zijn bindend.

Onderzoeksplicht:

Een geïnteresseerde/koper heeft een onderzoeksplicht naar alle zaken die voor hem/haar van belang zijn (bijv. de gebruiksmogelijkheden, staat van onderhoud, bestemming, vergunning etc.). Het staat uiteraard altijd vrij om voor eigen rekening een bouwkundige of adviseur te raadplegen, dan wel een nieuwe inmeting te laten uitvoeren.

Bieding:

De vraagprijs dient gezien te worden als een uitnodiging tot het doen van een bieding. Het bod dat u wilt uitbrengen kunt u telefonisch of per e-mail kenbaar maken bij de makelaar, maar dient ook via het Biedlogboek Eerlijk Bieden worden ingediend. Hiervoor ontvangt u een mail waarin een link naar het betreffende dossier in Eerlijk Bieden. Naast de geboden koopprijs dient u in dit bod kenbaar te maken onder welke voorwaarden en tot hoe lang u dit bod gestand doet. Voorwaarden kunnen zijn: financieringsvoorbehoud, voorbehoud verkoop huidige woning of aanvaardingstermijn. Meer informatie en hoe het bieden via het Biedlogboek van Eerlijk Bieden werkt, leest u [hier](#).

Wilsovereenstemming en schriftelijkheidsvereiste:

Een overeenkomst komt pas tot stand indien overeenstemming is bereikt over zowel de koopsom, de gestelde voorwaarden en de datum van oplevering. Op basis hiervan stelt de makelaar de koopovereenkomst op conform het model van Vastgoed Nederland. Uit deze overeenkomst vloeien pas verplichtingen voort zodra beide partijen deze overeenkomst hebben ondertekend.

Keuze notaris en waarborgsom/bankgarantie:

Aangezien de kosten voor o.m. het opmaken van de leveringsakte voor rekening van koper komen, ligt de keuze voor de notaris bij koper, tenzij van tevoren uitdrukkelijk is aangegeven dat de notariskeuze aan de verkopende partij is. Een uitdrukkelijk onderdeel van de koopovereenkomst is de waarborgsom c.q. bankgarantie van 10% van de koopsom, welke door koper voldaan dient te worden binnen de in de koopovereenkomst gestelde termijn en te deponeren bij de gekozen notaris.

Bedenktijd:

De koper die een natuurlijk persoon is en die niet handelt in de uitoefening van een beroep of bedrijf, heeft een bedenktijd om de overeenkomst te ontbinden. Deze bedenktijd duurt drie dagen en begint om 0.00 uur van de dag die volgt op de dag de tussen partijen opgemaakte en ondertekende koopovereenkomst (in kopie) ter hand wordt gesteld aan koper. Koper kan de ontbinding van de koop bewerkstelligen door vóór de afloop van de termijn de ontbinding in schriftelijke vorm of per e-mail kenbaar te maken. Na ontbinding zijn beide partijen tegenover elkaar van iedere uit de koop voortvloeiende verplichting bevrijd. Een uitgebreidere omschrijving van deze bepaling is terug te vinden in de koopovereenkomst.

Aan de in deze brochure verstrekte informatie kunnen geen rechten worden ontleend.
Het is ook geen aanbod, maar bedoeld als een uitnodiging om in onderhandeling te treden.





maastreek makelaars

Tot slot...

Maastreek Makelaardij is in Midden-Limburg al 25 jaar uw deskundige en ervaren adviseur op het gebied van particulier- en bedrijfsmatig vastgoed, zowel in de verkoop- als verhuursector. Ons kantoor is aangesloten bij de branchevereniging Vastgoed Nederland en daarnaast geregistreerd bij de SCVM. De SCVM (Stichting Certificering Van Makelaar) registreert vakbekwame, gecertificeerde makelaars. De SCVM borgt de kwaliteit en integriteit van makelaars in één register. Door het volgen van permanente educatie houden wij onze vakkennis nauwkeurig op peil.

Als registertaxateur verzorgen wij door het NWWI gevalideerde taxatierapporten, benodigd voor onder meer een hypotheekaanvraag, aan- of verkoop en geaccepteerd door alle geldverstrekkers, notarissen, advocaten en de belastingdienst. Maastreek Makelaardij is aangesloten en ingeschreven bij het taxatieregister van de NRVV (vakgroep Wonen en Bedrijfsmatig onroerend goed).

De verkoper(s)/verhuurder(s) van dit object kozen niet voor niets voor Maastreek Makelaardij!

Onze makelaars willen ook graag ú van een betrouwbaar en kundig advies voorzien, in het geval u overweegt uw huidige woning of bedrijfspand te verkopen of te verhuren.

Neem gerust contact op voor een **vrijblijvend én gratis advies of waardebepaling van uw vastgoed**. En gaat u uw woning via ons kantoor verkopen, dan kunt u óók rekenen op onze service. Wij zullen u desgewenst **gratis en deskundige adviseren** bij een eventueel nieuwe, door u aan te kopen woning.

Heeft u nog vragen?

Neem dan gerust vrijblijvend contact met ons op!

Wij zijn bereikbaar via **0475-48 65 65** of info@maastreek.nl

Met vriendelijke groet,

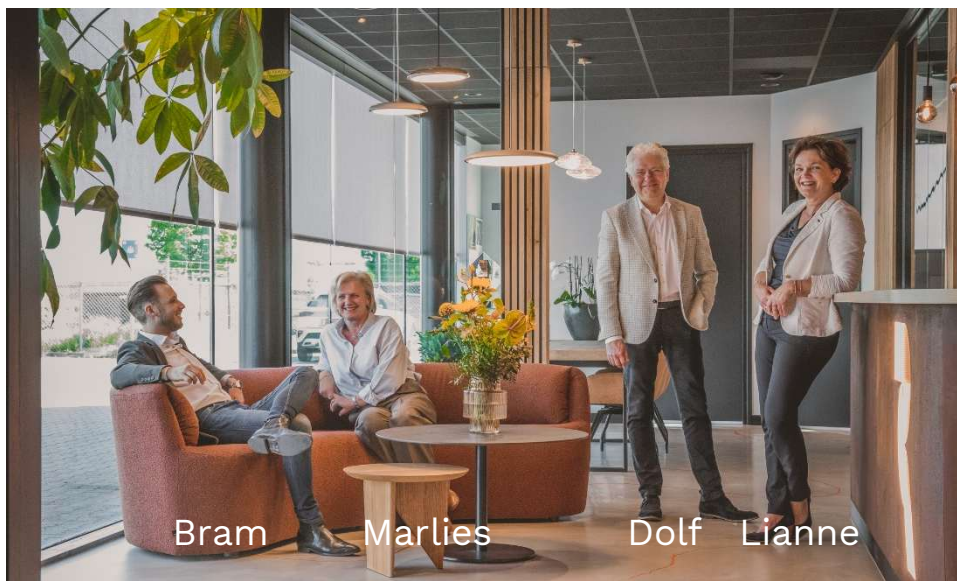

Bram Marlies Dolf Lianne

Aan de in deze brochure verstrekte informatie kunnen geen rechten worden ontleend. Het is ook geen aanbod, maar bedoeld als een uitnodiging om in onderhandeling te treden.

